



# Senao EnGenius SUB-362 EXT

*Snelstart handleiding*

**Professional Telecom Support B.V.**

3e Oosterstraat 3 | 1211 LL Hilversum | T +31 (0)35 7722123  
www.ptsupport.nl | info@ptsupport.nl | F +31 (0)35 6018064



## Installatie Uitleg - EnGenius SUB-362 EXT

1. Stop de bijgeleverde CD-Rom in uw computer.

*\*LET OP\** Sluit de USB Adapter niet aan voordat u de software geïnstalleerd heeft.

2. Er verschijnt een menu, als u Windows 98 of ME gebruikt klikt u op **Driver\_WIN98/ME**, als u Windows XP of 2000 gebruikt klikt u op **Driver\_WINXP/2000**.

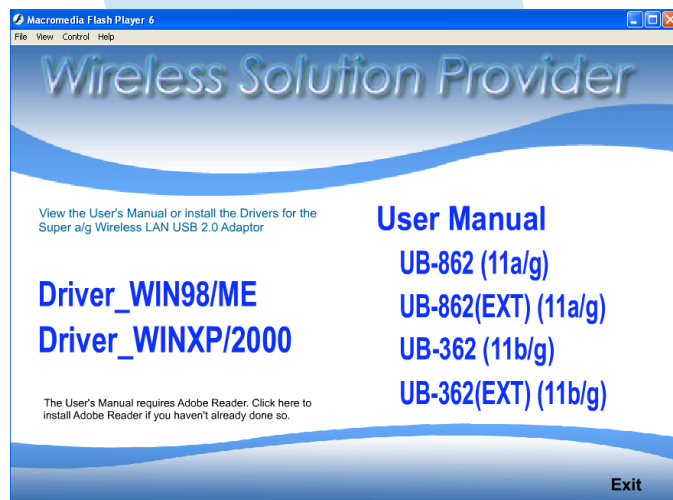

3. Gebruikt u Windows XP dan verschijnt er een scherm of u het bestand wilt openen, dan klikt u op **Uitvoeren**. Daarna verschijnt er een beveiligingswaarschuwing en dan klikt u nogmaals op **Uitvoeren**.
4. Er verschijnt nu een installatie scherm klik hier op **Next**. Selecteer uit de lijst die verschijnt **Install Client Utilities and Driver** en klik daarna op **Next**.

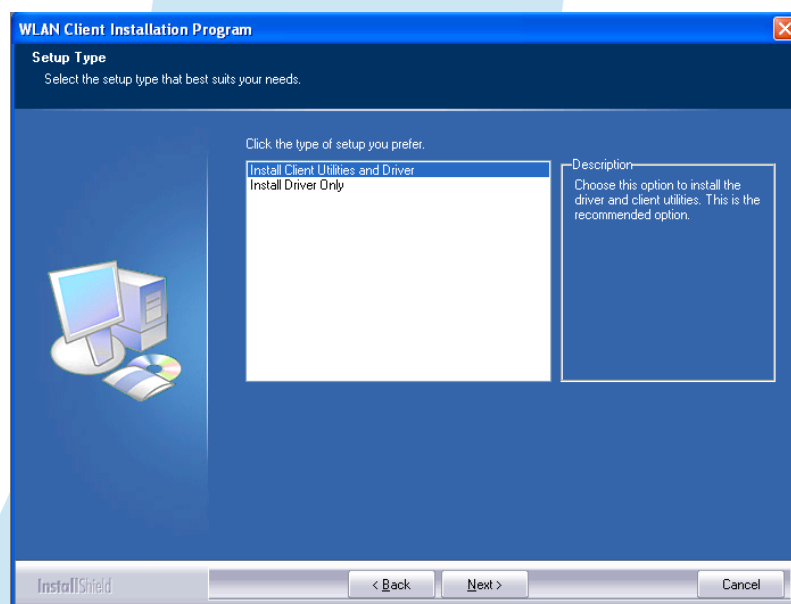

- Er verschijnt nu een melding dat het apparaat niet aangesloten is, sluit het apparaat nog **niet** aan en klik op **OK**.

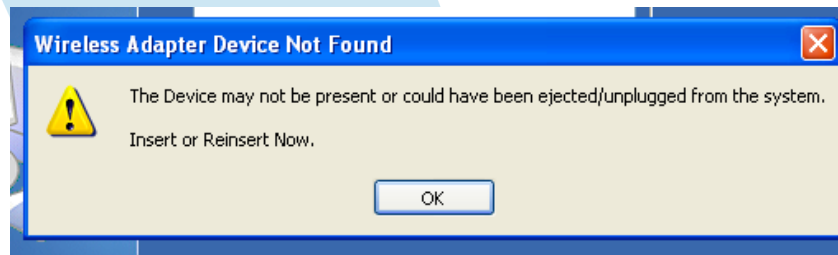

- Hierna verschijnt er een melding dat uw computer opnieuw opgestart moet worden na de installatie, druk hier op **Ja**.

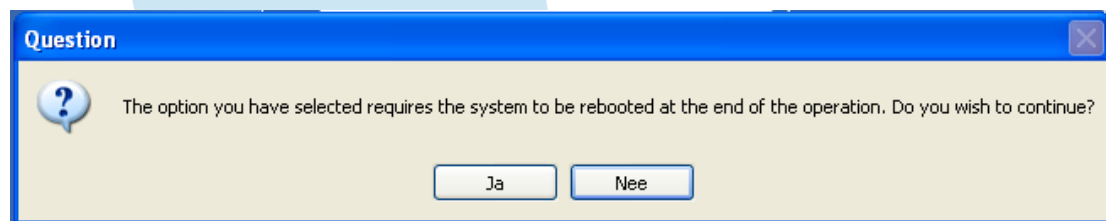

- Er word hier gevraagd om de locatie van de installatie folder klik hier op **Next**, daarna klikt u weer op **Next** hierna ziet u een ander soort scherm verschijnen, druk hier nogmaals op **Next** en dan drukt u voor de laatste keer nog een keer **Next**.
- Er verschijnt nu een melding dat als het apparaat nog niet aangesloten is dat u dat nu moet doen. Dit keer sluit u het apparaat wel aan op uw computer. Draai eerst de bijgeleverde antenne op het apparaat en sluit daarna het apparaat aan op uw computer doormiddel van de bijgeleverde kabel. Er verschijnt als u het apparaat correct heeft aangesloten een scherm dat er nieuwe hardware is gevonden druk hier op **Annuleren**.

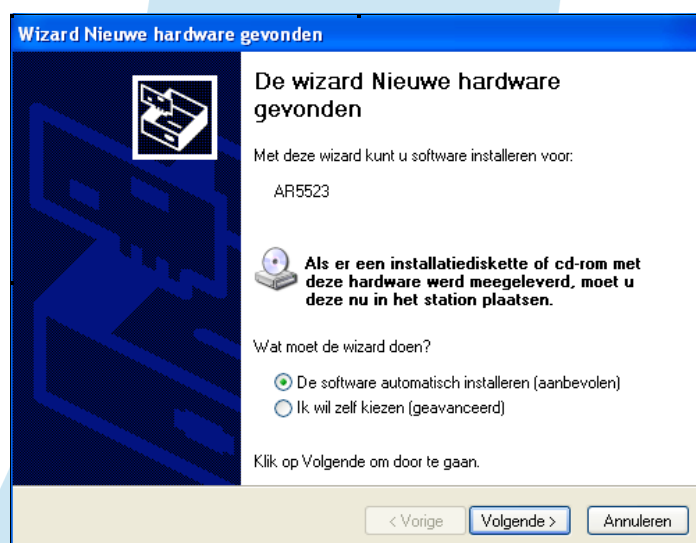

9. Ga nu terug naar de melding dat u het apparaat moet aansluiten, druk hier op **OK**.
10. Als de installatie klaar is met bestanden kopiëren verschijnt er een scherm dat de installatie voltooid is maar dat de computer nog opnieuw opgestart moet worden. Sla al uw niet opgeslagen werk op. En selecteer **Yes, I want to restart my computer now.** en klik vervolgens op **Finish**.

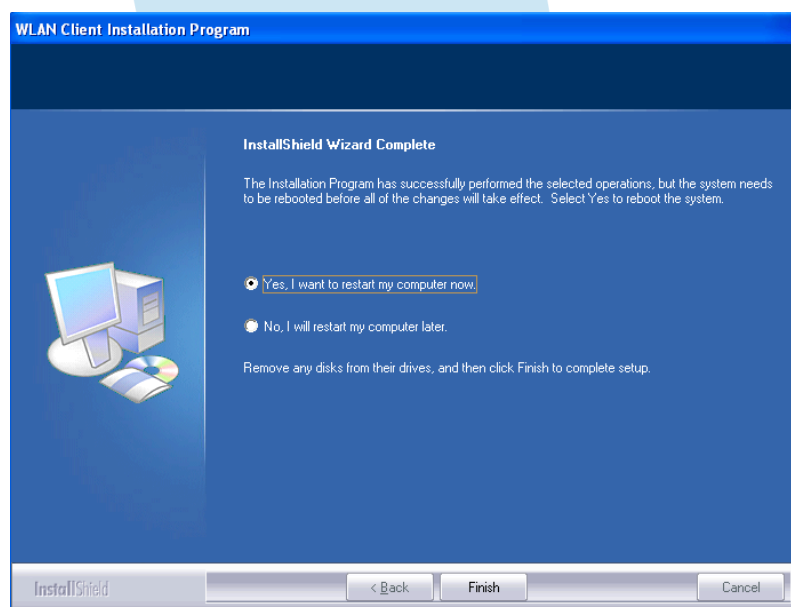

11. Als uw computer opnieuw opgestart is kunt u beginnen met het verbinden naar een draadloos netwerk. U kunt uw draadloos netwerk configureren met het icoontje wat is verschenen op uw bureaublad (**WLAN USB Client Utility**).

